

CLIENTE: SOCIETÀ SIIS S.r.l.
ANNO: 2015
LUOGO: MILANO
DATI TECNICI: 18.278 m²
SERVIZI PRESTATI: VALUTAZIONE TECNICA



VISTA STATO ATTUALE



RENDER DI PROGETTO

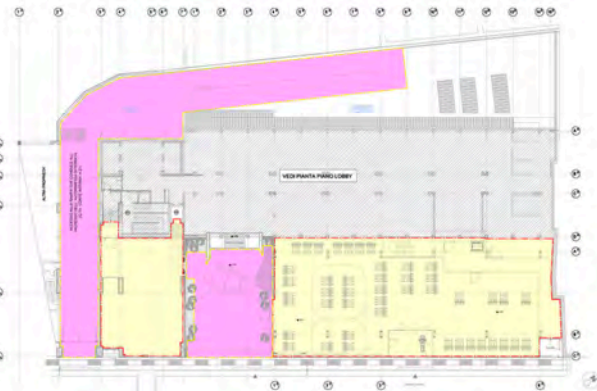

PIANTA PIANO TERRENO

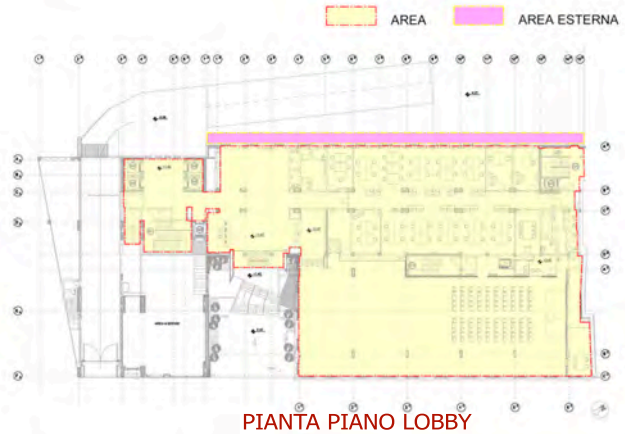

PIANTA PIANO LOBBY



PIANTA PIANO PRIMO

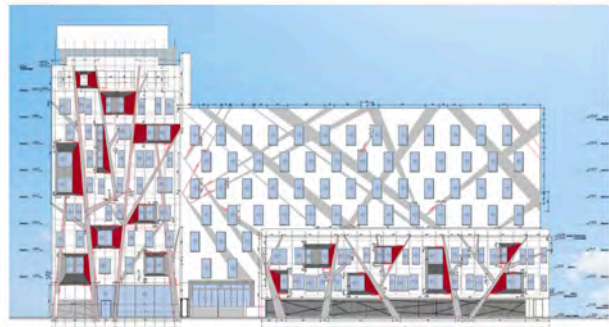

PROSPETTO OVEST



SEZIONE LONGITUDINALE

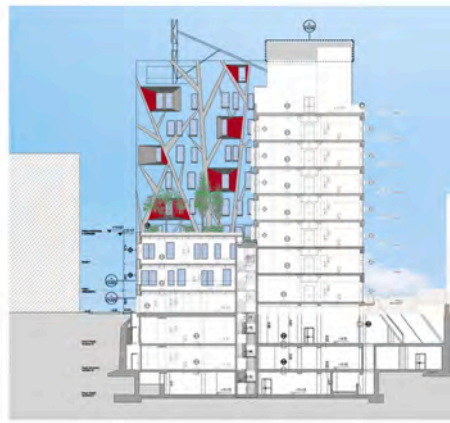

SEZIONE TRASVERSALE

VALUTAZIONE DI RISCHIO OPERATIVO NELL'USO DEI LOCALI SITI IN P.ZA CADORNA N° 3,
DI PROPRIETÀ BENI STABILI S.P.A. ED ATTUALMENTE LOCATI A LUXOTTICA GROUP S.p.A.

DUE DILIGENCE